

# IV Foro Ribadeo de controversias en tumores genitourinarios

Ribadeo

06\_06\_2025

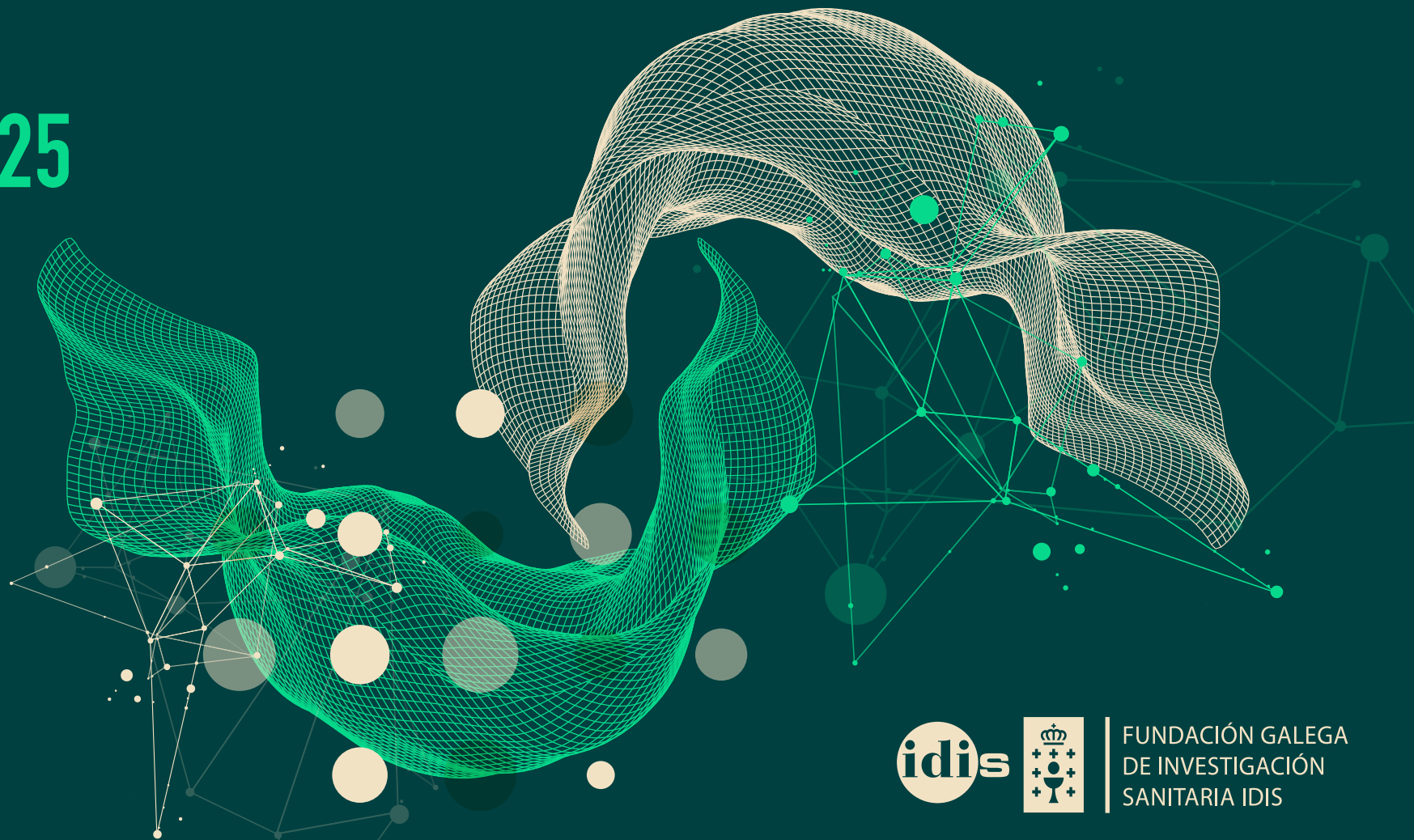

FUNDACIÓN GALEGA  
DE INVESTIGACIÓN  
SANITARIA IDIS

# IV Foro Ribadeo de controversias en tumores genitourinarios

## Coordinadores y dinamizadores:

**Dr Sergio Vázquez.** *Sº.O.M.HULA (Lugo).*

**Dr. Ignacio Peláez.** *Sº.O.M. HUCAB (Gijón).*

## 16:45h.Presentación e inauguración.

**Dr. Sergio Vázquez.** *Sº.O.M. HULA (Lugo).*

**Dr. Ignacio Peláez.** *Sº.O.M. HUCAB (Gijón).*

## 17:00h.Controversias en cáncer de vejiga.

1. Preservación vesical: más allá de la trimodal.

**Dra. Ana Medina.** *Sº.O.M. COG (A Coruña).*

2. Tratamiento perioperatorio vs adyuvancia.

**Dr. José Ángel Arranz.** *Sº.O.M. H.U. Gregorio Marañón (Madrid).*

3. Escenario más allá de la 1L con EV + Pembrolizumab.

**Dr. Ovidio Fernández Calvo.** *Sº.O.M. CHUO (Ourense).*

4. ¿Queda algún paciente fuera de EV+Pembro? (mantenimiento con Avelumab o para Gemcitabina + Cisplatino + Nivolumab?).

**Dr. Emilio Esteban.** *Sº.O.M. HUCA (Oviedo).*

5. Escenario THOR.

**Dra. Cristina Azpitarte.** *Sº.O.M. CHUVI (Vigo).*



## 18:00h.Controversias en cáncer de próstata.

1. Papel de los ARPI en la enfermedad localizada de alto riesgo.

**Dr. Víctor Sacristán.** *Sº.O.M. CHUAC (A Coruña).*

2. CPSC recaída bioquímica: NGI vs EMBARK.

**Dra. Áurea Molina.** *Sº.O.M. CHUAC (A Coruña).*

3. CPRCm: Escenario tras la intensificación.

**Dra. Natalia Fernández.** *Sº.O.M. HULA (Lugo).*

4. CPRCm HRR mutados: combo de iPARP + ARPI para todas las mutaciones?.

**Dra. Carme García.** *Sº.O.M. CHUF (Ferrol).*

5. CPRCm: escenarios precoces para radioligandos.

**Dr. Urbano Anido.** *Sº.O.M. CHUS (Santiago de Compostela).*

## 19:00h.Controversias en cáncer renal.

1. Biomarcadores en adyuvancia, ¿Listos para usar?.

**Dra. Sena Valcárcel.** *Sº.O.M. HUCA (Oviedo).*

2. ¿Por qué nuevo combo en desarrollo en cáncer renal nos decantamos?.

**Dr. Carlos Álvarez.** *Sº.O.M. HUCA (Oviedo).*