

CURSO DE INVESTIGACIÓN BIOMÉDICA FARMACIA HOSPITALARIA 2026

Fundación Pública Galega Instituto de Investigación Sanitaria de Santiago
Unidad Investigación e Innovación Servicio Farmacia

Miércoles 25 marzo

 *Salón de actos 1. Planta 0 del Complejo Hospitalario Universitario de Santiago de Compostela (CHUS)*

PRESENTACIÓN Y APERTURAS

12:00 - 12:45h. | Presentación y Apertura de Jornadas.

- **Ángel Facio Villanueva.** Gerente Área Sanitaria de Santiago de Compostela y Barbanza.
- **Irene Zarra Ferro.** Jefa de Servicio, Área Sanitaria de Santiago de Compostela y Barbanza.
- **María Luz Couce Pico.** Directora científica del Instituto de Investigación Sanitaria de Santiago de Compostela.
- **Anxo Fernández Ferreiro.** Coordinador Unidade de Investigación e Innovación Servicio Farmacia.
- **Isabel Lista García.** Directora Fundación Pública Galega de investigación Sanitaria De Santiago de Compostela.

12:45 - 13:30h. | Sesión Inaugural.

- **Ángel Carracedo Álvarez.** Director de la Fundación Pública Galega de Medicina Xenómica.

13:30 - 15:00 h. | Puesta en marcha de una Unidad de Investigación desde un Servicio de Farmacia.

- **Anxo Fernández Ferreiro.** ¿Cómo empezar?
- **Cristina Mondelo García.** ¿Cómo compaginar asistencia e investigación?
- **Equipo FarmaCHUSLab.** ¿Qué hace un investigador como yo en una unidad como esta?

15:00 h. | Comida.

ENCUENTROS INSPIRADORES

16:00 - 16:40 h. | Descubrimiento de nuevos fármacos y oportunidades que ofrece la investigación biomédica.

- **Mabel Loza García.** Directora del Centro Singular de Investigación en Medicina Molecular y Enfermedades Crónicas.

16:40 - 17:20 h. | Inteligencia Artificial en Salud.

- **Senén Barro Ameneiro.** Director Centro Singular de Investigación en Tecnoloxías Intelixentes. Director Cátedra CAMELIA USC-Plexus de IA aplicada a la Medicina Personalizada de Precisión.

17:20 - 18:00 h. | La investigación como pilar de la excelencia.

- **Federico Martinón Torres.** Pediatría e investigador clínico. Catedrático de Pediatría. Jefe Servicio Pediatría Hospital Clínico Universitario de Santiago.

18:00 - 19:00 h. | ¿De donde venimos, a donde vamos?

- **María Jesús Lamas Díaz.** Directora de la Agencia Española de Medicamentos y Productos Sanitarios.

21:00 h. | Cóctel de bienvenida.

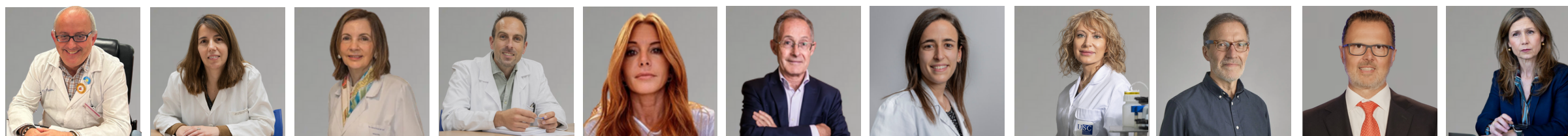



CURSO DE INVESTIGACIÓN BIOMÉDICA FARMACIA HOSPITALARIA 2026

Fundación Pública Galega Instituto de Investigación Sanitaria de Santiago
Unidad Investigación e Innovación Servicio Farmacia

Jueves 26 marzo

Nova Santos

TOC, TOC, ¿QUIÉN TRABAJA AHÍ?

08:30 - 10:30 h. | Creación de un grupo de investigación y captación de RRHH.

Creación de un grupo de investigación emergente y paso a consolidado.

- **Eva Ben Garea.** Gestora de Proyectos de Investigación en la FIDIS.

Carrera investigadora potenciada desde el ISCIII y convocatorias de RRHH.

- **Ana Igea Fernández.** Gestora de Proyectos en la FIDIS.

Experiencia Río Hortega y Juan Rodés.

- **Cristina Mondelo García.** FEA Farmacia Hospitalaria e Investigadora Juan Rodés.

10:30 - 12:15h. | Café y visita a los laboratorios.

INTELIGENCIA ARTIFICIAL

12:15 - 14:15 h. | Taller práctico.

- **Juan Turnes Vázquez.** Jefe de Servicio de Aparato Digestivo en Complejo Hospitalario Universitario de Pontevedra.

14:15h. | Comida.

ALIANZAS, COLABORACIONES Y PLATAFORMAS DE INVESTIGACIÓN

16:30 - 16:50 h. | La importancia de la imagen marca en la gestión de la investigación biosanitaria.

- **Isabel Lista García.** Directora Fundación Pública Galega de investigación Sanitaria De Santiago de Compostela.

16:50 - 17:10 h. | Infraestructuras y posibilidades de un Instituto de Investigación.

- **Mabel Sampedro Parada.** Responsable Transferencia e Innovación en la FIDIS.

17:10 - 17:30 h. | Plataforma de investigación. Empecemos.

- **Ángel Díaz Lagares.** Responsable de la Unidad de Epigenómica del IDIS.

17:30 - 17:50 h. | Plataformas de farmacogenética. Potencialidad en Farmacia.

- **Luis Ramudo Cela.** FEA Farmacia Hospitalaria.

17:50 - 18:30 h. | La Facultad de Farmacia: Alianza estratégica.

- **Francisco Otero Espinar.** Profesor catedrático de la Universidad de Santiago de Compostela.

21:00 h. | Cena.

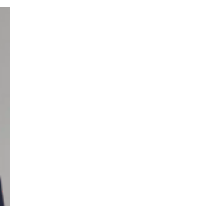
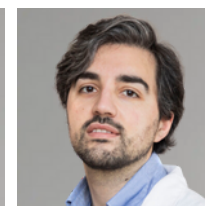
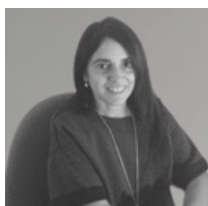

CURSO DE INVESTIGACIÓN BIOMÉDICA FARMACIA HOSPITALARIA 2026

Fundación Pública Galega Instituto de Investigación Sanitaria de Santiago
Unidad Investigación e Innovación Servicio Farmacia

Viernes 27 marzo

 *Novoa Santos*

INVESTIGACIÓN TRASLACIONAL

08:30 - 10:00 h. | Taller práctico.

- **Anxo Fernández Ferreiro.** *Coordinador Unidade de Investigación e Innovación Servicio Farmacia.*
- **Miguel González Barcia.** *FEA Farmacia Hospitalaria. Servicio de Farmacia.*
- **Francisco Campos Pérez.** *Investigador sanitario senior SERGAS.*

10:00 - 10:45 h. | Café.

13:00 - 14:00h. | One To One

14:00 h. | Conclusiones, cierre y clausura.

INVESTIGACIÓN CLÍNICA

10:45 - 11:45 h. | Proyectos de Investigación en Salud (PI-FIS) DO and DON'Ts.

- **Adolfo Figueiras Guzmán.** *Jefe del grupo de Epidemiología y Salud Pública del CIBERESP.*

11:45 - 13:00 h. | Taller práctico. Software PKPDrugs

- **Cristina Mondelo García.** *FEA Farmacia Hospitalaria e Investigadora Juan Rodés.*
- **Francisco Toja Camba.** *FEA Farmacia Hospitalaria e Investigador Juan Rodés.*
- **Antonio Cañizo Outeiriño.** *FEA Farmacia Hospitalaria e Investigador Río Hortega.*
- **Francisco Cajade Pascual.** *FEA Farmacia Hospitalaria e Investigador Río Hortega.*

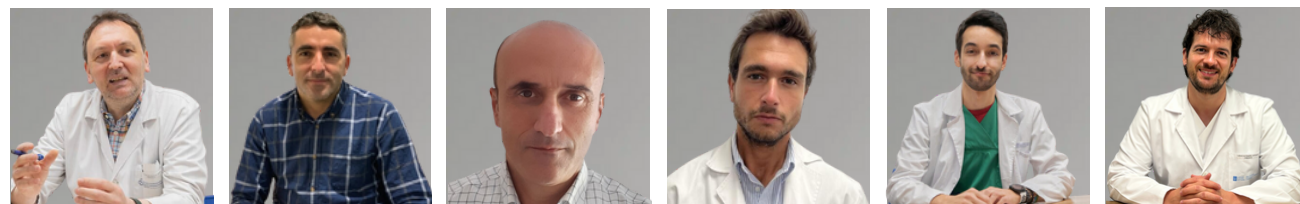

SANDOZ

 **NOVARTIS**