CURSO DE INVESTIGACIÓN BIOMÉDICA FARMACIA HOSPITALARIA 2025

Fundación Pública Galega Instituto de Investigación Sanitaria de Santiago
Unidad Investigación e Innovación Servicio Farmacia

Roche

Takeda

NOVARTIS

Miércoles 21 mayo

Salón de actos 1. Planta 0 del Complexo Hospitalario Universitario de Santiago de Compostela (CHUS)

PRESENTACIÓN Y APERTURAS

12:00 - 12:30 h.| Presentación y Apertura de Jornadas.

- **Ángel Facio Villanueva.** *Gerente Área Sanitaria de Santiago de Compostela y Barbanza.*
- **Irene Zarra Ferro**. *Jefa de Servicio, Área Sanitaria de Santiago de Compostela y Barbanza.*
- **María Luz Couce Pico**. *Directora científica del Instituto de Investigación Sanitaria de Santiago de Compostela.*
- **Anxo Fernández Ferreiro.** *Coordinador Unidade de Investigación e Innovación Servicio Farmacia.*

12:30 - 13:15 h.| Sesión Inaugural. Descubrimiento de nuevos fármacos y oportunidades que ofrece la investigación biomédica.

- **Mabel Loza García**. *Directora del Centro Singular de Investigación en Medicina Molecular y Enfermedades Crónicas.*

13:15 - 14:45 h.| Puesta en marcha de una Unidad de Investigación desde un Servicio de Farmacia.

- **Anxo Fernández Ferreiro.** ¿Cómo empezar?
- **Cristina Mondelo García.** ¿Cómo compaginar asistencia e investigación?
- **Equipo FarmaCHUSLab.** ¿Qué hace un investigador como yo en una unidad como esta?

14:45 h.| Comida.

ENCUENTROS INSPIRADORES

16:00 - 16:40 h.| Nanotecnología en el desarrollo de terapias innovadoras.

- **María José Alonso.** *Catedrática de Biofarmacia e Tecnoloxía Farmacéutica da Facultade de Farmacia.*

16:40 - 17:20 h.| Inteligencia Artificial en Salud.

- **Senén Barro Ameneiro.** *Director Centro Singular de Investigación en Tecnoloxías Intelixentes. Cátedra Institucional de Inteligencia Artificial en Ciencias de la Salud.*

17:20 - 18:00 h.| La investigación como pilar de la excelencia.

- **José Ramón González Juanatey.** *Catedrático de Cardiología. Jefe de Servicio de Cardiología del Hospital Clínico Universitario de Santiago de Compostela.*

18:00 - 18:40 h.| ¿De donde venimos, a donde vamos?

- **María Jesús Lamas Díaz.** *Directora de la Agencia Española de Medicamentos y Productos Sanitarios.*

21:00 h.| Cóctel de bienvenida.

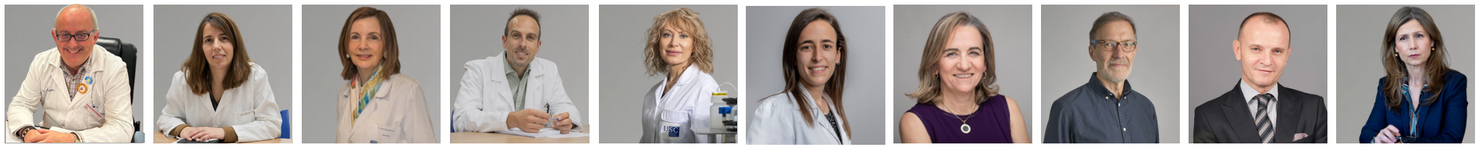

Servicio de Farmacia Área Sanitaria de Santiago de Compostela e Barbanza | FarmaCHUS lab Unidade de investigación e innovación | idis Instituto de Investigación Sanitaria Santiago de Compostela

CURSO DE INVESTIGACIÓN BIOMÉDICA FARMACIA HOSPITALARIA 2025

Fundación Pública Galega Instituto de Investigación Sanitaria de Santiago
Unidad Investigación e Innovación Servicio Farmacia

Jueves 22 mayo

Aula 5. Planta 1. Edificio Roberto Novoa Santos del Complexo Hospitalario Universitario de Santiago de Compostela (CHUS)

TOC, TOC, ¿QUIÉN TRABAJA AHÍ?

08:30 - 10:30 h.| Creación de un grupo de investigación y captación de RRHH.

Creación de un grupo de investigación emergente y paso a consolidado.
- **Eva Ben Garea**. *Gestora de Proyectos de Investigación en la FIDIS.*

Carrera investigadora potenciada desde el ISCIII y convocatorias de RRHH.
- **Ana Igea Fernández**. *Gestora de Proyectos en la FIDIS.*

Experiencia Río Hortega y Juan Rodés.
- **Cristina Mondelo García.** *FEA Farmacia Hospitalaria e Investigadora Juan Rodés.*

10:30 - 12:30 h.| Café y visita a los laboratorios.

SOLICTEMOS PROYECTOS

12:30 - 14:00 h.| Claves para la consecución de tu proyecto de investigación.

Proyectos de Investigación en Salud (PI-FIS) DO and DON'Ts.
- **Adolfo Figueiras Guzmán.** *Jefe del grupo de Epidemiología y Salud Pública del CIBERESP.*

Proyectos de Investigación en Salud (PI-FIS) WHY, WHAT, WHEN, HOW.
- **Ana Estany Gestal.** *Unidad de Metodología de la Investigación (UTAMI-FIDIS).*

Proyectos de Investigación Clínica Independiente.
- **Francisco Campos Pérez.** *Investigador sanitario senior SERGAS.*

14:00 h.| Comida.

ALIANZAS, COLABORACIONES Y PLATAFORMAS DE INVESTIGACIÓN

16:30 - 16:50 h.| La importancia de la imagen marca en la gestión de la investigación biosanitaria.
- **Isabel Lista García.** *Directora Fundación Publica Galega de investigación Sanitaria De Santiago de Compostela.*

16:50 - 17:10 h.| Infraestructuras y posibilidades de un Instituto de Investigación.
- **Mabel Sampedro Parada.** *Responsable Transferencia e Innovación en la FIDIS.*

17:10 - 17:30 h.| Plataforma de investigación. Empecemos.
- **Ángel Díaz Lagares**. *Responsable de la Unidad de Epigenómica del IDIS.*

17:30 - 17:50 h.| Plataformas de farmacogenética. Potencialidad en Farmacia.
- **Luis Ramudo Cela.** *FEA Farmacia Hospitalaria.*

17:50 - 18:10 h.| No te quedes con el dato, incorpora muestras biológicas a tu proyecto: Biobancos.
- **Lydia Fraga**. *Biobanco del Hospital de Santiago de Compostela.*

18:10 - 18:30 h.| La Facultad de Farmacia: Alianza estratégica.
- **Francisco Otero Espinar.** *Profesor catedrático de la Universidad de Santiago de Compostela.*

18:30 - 18:50 h.| Toquemos a la puerta sin miedo. Contactos y colaboraciones en el extranjero.
- **Eva del Amo Páez. Finlandia.** *Profesora e investigadora de la "University of Eastern Finland".*

21:00 h.| Cena.

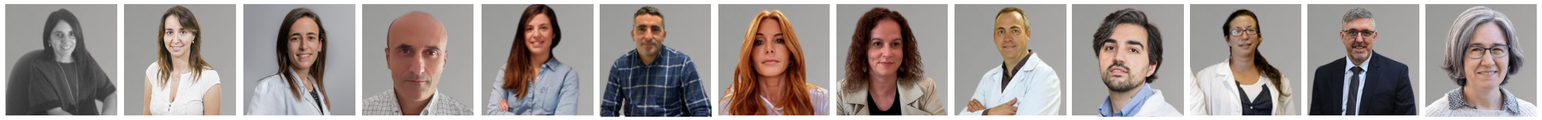

CURSO DE INVESTIGACIÓN BIOMÉDICA FARMACIA HOSPITALARIA 2025

Fundación Pública Galega Instituto de Investigación Sanitaria de Santiago
Unidad Investigación e Innovación Servicio Farmacia

Roche · Takeda · NOVARTIS

Viernes 23 mayo

Aula 5. Planta 1. Edificio Roberto Novoa Santos del Complexo Hospitalario Universitario de Santiago de Compostela (CHUS)

INVESTIGACIÓN TRASLACIONAL

08:30 - 10:00 h.| Un paso más allá en la elaboración de medicamentos.

- **Miguel González Barcia.** *FEA Farmacia Hospitalaria. Servicio de Farmacia.*
- **Pablo Aguiar Fernández.** *Profesor Universidad de Santiago de Compostela.*

Desde la elaboración de formulaciones magistrales, hasta el diseño de fármacos en base al descubrimiento de nuevos biomarcadores.

10:00 - 10:30 h.| Café.

INVESTIGACIÓN CLÍNICA

10:30 - 11:10 h.| Ensayos clínicos independientes desde la Farmacia Hospitalaria.

- **Teresa Rodríguez Jato.** *FEA Farmacia Hospitalaria.*
- **Francisco Cajade Pascual.** *FEA Farmacia Hospitalaria e Investigador Río Hortega.*

MEDICINA PERSONALIZADA

11:10 - 11:30 h.| Multiómica aplicada. All in One.

- **Antonio Cañizo Outeiriño.** *FEA Farmacia Hospitalaria e Investigador Río Hortega.*

11:30 - 12:30 h.| Software PKPDRUGS: Farmacocinética y farmacogenética.

- **Enrique Bandín Vilar.** *FEA Farmacia Hospitalaria e Investigador clínico.*
- **Francisco Toja Camba.** *FEA Farmacia Hospitalaria e Investigador clínico.*

COMUNICACIÓN EN INVESTIGACIÓN SANITARIA

12:30- 14:30 h.| Taller final de comunicación efectiva en investigación.

UCC+i

- **Santiago Martínez Suárez.** Eloqüencia, Escuela de Oratoria.

14:30 h.| Conclusiones, cierre y clausura.



Servicio de Farmacia Área Sanitaria de Santiago de Compostela e Barbanza | FarmaCHUS lab Unidade de investigación e innovación | idis Instituto de Investigación Sanitaria Santiago de Compostela